

The SPSS logo is displayed in white text on a red square background in the top-left corner of the slide.The background of the slide features a large, glossy red sphere in the foreground with a red line graph overlaid on its surface. The line graph has several data points connected by red lines. In the background, a series of smaller red spheres are arranged in a line, receding into the distance. The scene is set on a dark, reflective surface, possibly a table, with a window in the background showing a blurred outdoor scene.

SPS | Manuale Utente

Statistics for Data Analysis

Introduzione

La soluzione Statistics for Data Analysis

Installazione

Come installare Statistics for Data Analysis

Avvia Statistics for Data Analysis

Come avviare IBM SPSS Statistics

Dashboard

Webinar - News - Training

Add-On

Elenco di tutti gli Add-on disponibili

Strumenti Aggiuntivi

Amos – Pacchetti aggiuntivi – Consultazione licenza IBM SPSS Statistics

Manuali d'uso

Consultazione manuali di installazione ed utenti

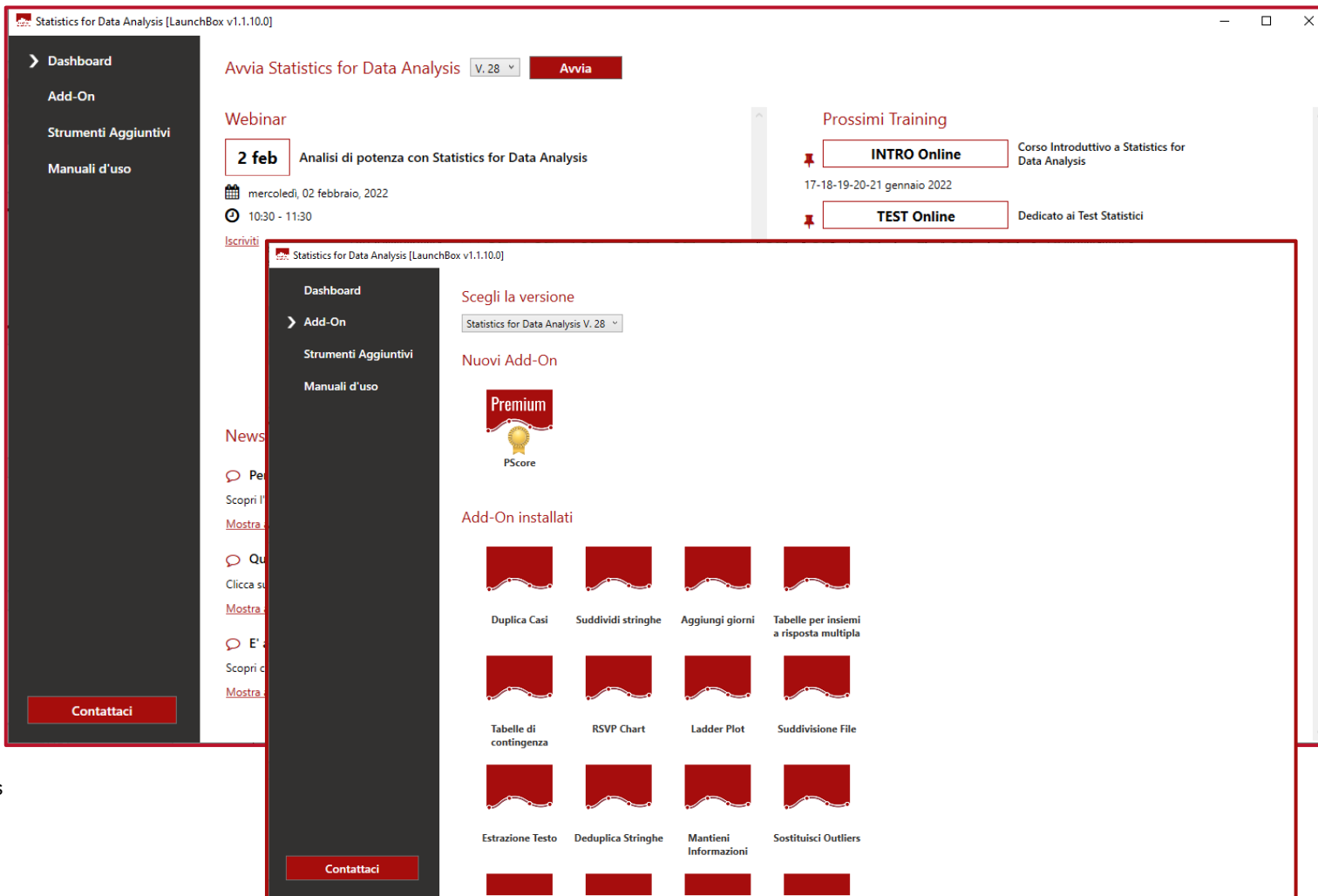

Statistics for Data Analysis è una soluzione per l'analisi statistica dei dati che include:

- [Licenze Software SPSS Statistics](#)
- [Add-On](#)
- [SPS Service Program](#)

Licenze Software SPSS Statistics distinti per aree:



Environment Pack

Percorso formativo per la ricerca ambientale.

Con l'obiettivo di fornire ai partecipanti le principali nozioni per esplorare i dati sperimentali al fine di:

- Descrivere in forma sintetica le informazioni
- Evidenziare le strutture di relazione implicite (pattern) che li percorrono
- Ricavare modelli interpretativi e predittivi della realtà



Social&Economic Pack

Percorso formativo per la ricerca sociale ed economica

L'obiettivo di questo percorso formativo è quello di fornire ai partecipanti le principali nozioni per interpretare ed esplorare la grande mole di dati derivanti da informazioni sugli andamenti dei diversi settori economici e sociali.

Licenze Software SPSS Statistics distinti per aree:



Health Pack

Percorso formativo per la ricerca medica e scientifica.

L'obiettivo di questo percorso formativo è quello di fornire ai partecipanti le principali nozioni per descrivere in sintesi un insieme ampio di dati derivati da studi biologici, clinici ed epidemiologici.



Tourism Pack

Percorso formativo per le attività e i servizi turistici.

L'obiettivo di questo percorso formativo è quello di fornire ai partecipanti le principali nozioni per interpretare ed esplorare la grande mole di dati legati alle attività e ai servizi turistici.

Add-On:

L'esperienza ventennale maturata nel campo delle analytics e l'approfondita conoscenza di SPSS Statistics ci ha permesso di creare funzionalità aggiuntive per ottimizzare e automatizzare il lavoro quotidiano di ricerca.

Gli Add-On possono essere installati ed utilizzati direttamente dal menu principale di SPSS Statistics.

Guarda l'elenco degli Add-On disponibili: <https://www.statisticsfordataanalysis.com/add-on-disponibili>

SPS Service Program:

Include i seguenti servizi forniti dal team di SPS:

- Assistenza tecnica in italiano
- Aggiornamenti e nuove versioni
- Partecipazione ai webinar SPS live
- Accesso alla Video Academy

Introduzione

La soluzione Statistics for Data Analysis

Installazione

Come installare Statistics for Data Analysis

Avvia Statistics for Data Analysis

Come avviare IBM SPSS Statistics

Dashboard

Webinar - News - Training

Add-On

Elenco di tutti gli Add-on disponibili

Strumenti Aggiuntivi

Amos – Pacchetti aggiuntivi – Consultazione licenza IBM SPSS Statistics

Manuali d'uso

Consultazione manuali di installazione ed utenti

Cliccando qui: [Installazione Statistics for Data Analysis](#)

Sul sito www.statisticsfordataanalysis.com è possibile scaricare il pacchetto d'installazione di Statistics for Data Analysis.

1- Posizionarsi nella cartella del proprio PC (solitamente cartella 'Download') dove è stato salvato il Setup d'installazione scaricato dal sito statisticsfordataanalysis.com

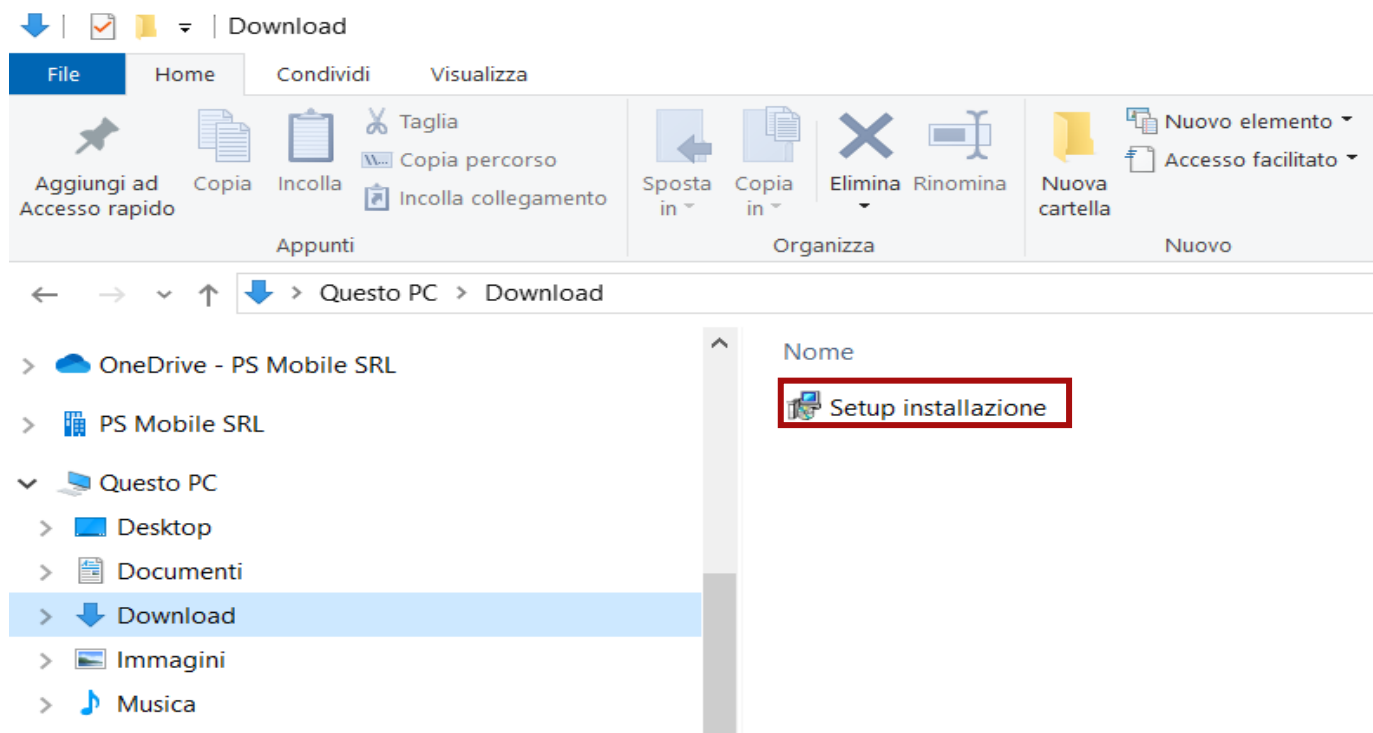

Fare doppio click sull'eseguibile.

2- Seguire il wizard d'installazione

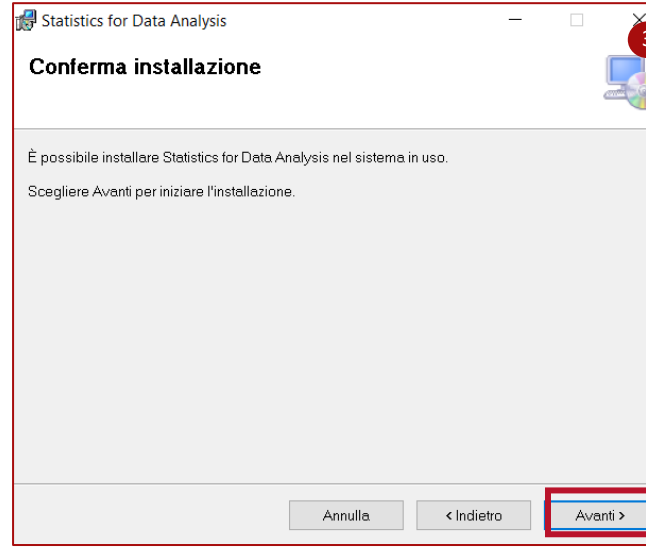
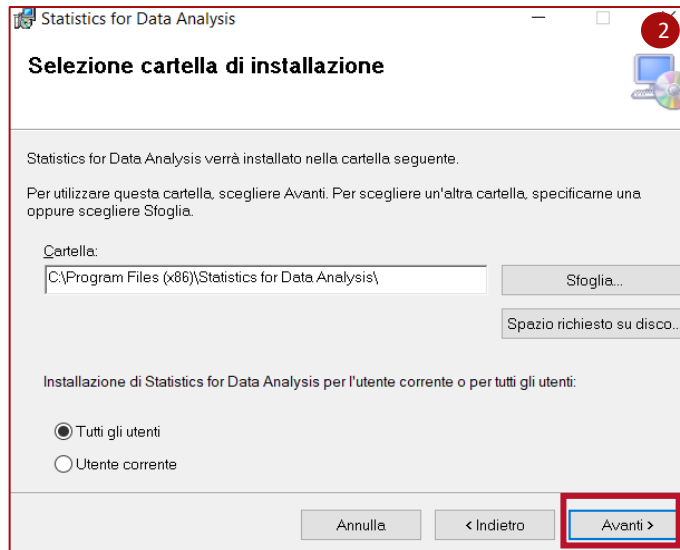
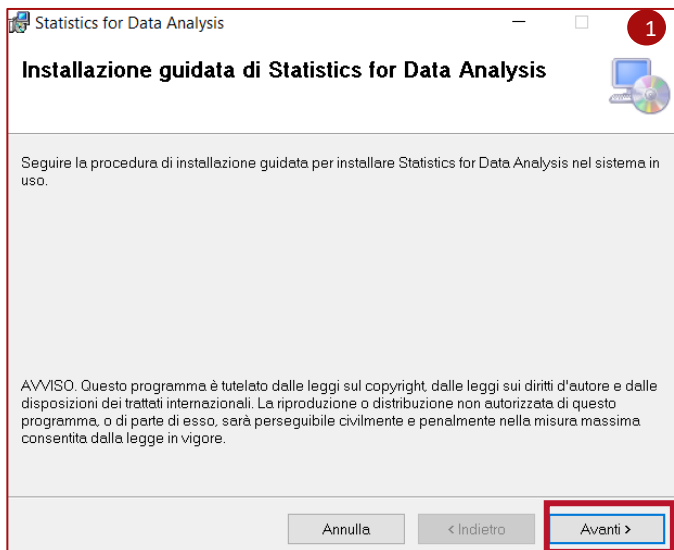

Scegliere la cartella dove installare la soluzione, solitamente viene mantenuta quella suggerita



Scegliere Avvia procedura guidata della licenza, in cui inserire il codice ricevuto in sede l'ordine

3- Sul desktop viene creata l'icona Statistics for Data Analysis:



Cliccare due volte sull'icona per avviare l'applicazione.

Se non si possiedono sufficienti diritti sulla macchina, potrebbe essere necessario avviare l'applicazione coi permessi di amministratore: cliccare col tasto destro sull'icona e selezionare «Esegui come amministratore»

Statistics for Data Analysis guiderà l'utente nell'installazione di IBM SPSS Statistics

Se si ha già una versione installata >> selezionare la versione più recente dal LaunchBox

Avvia Statistics for Data Analysis

V. 29

Avvia

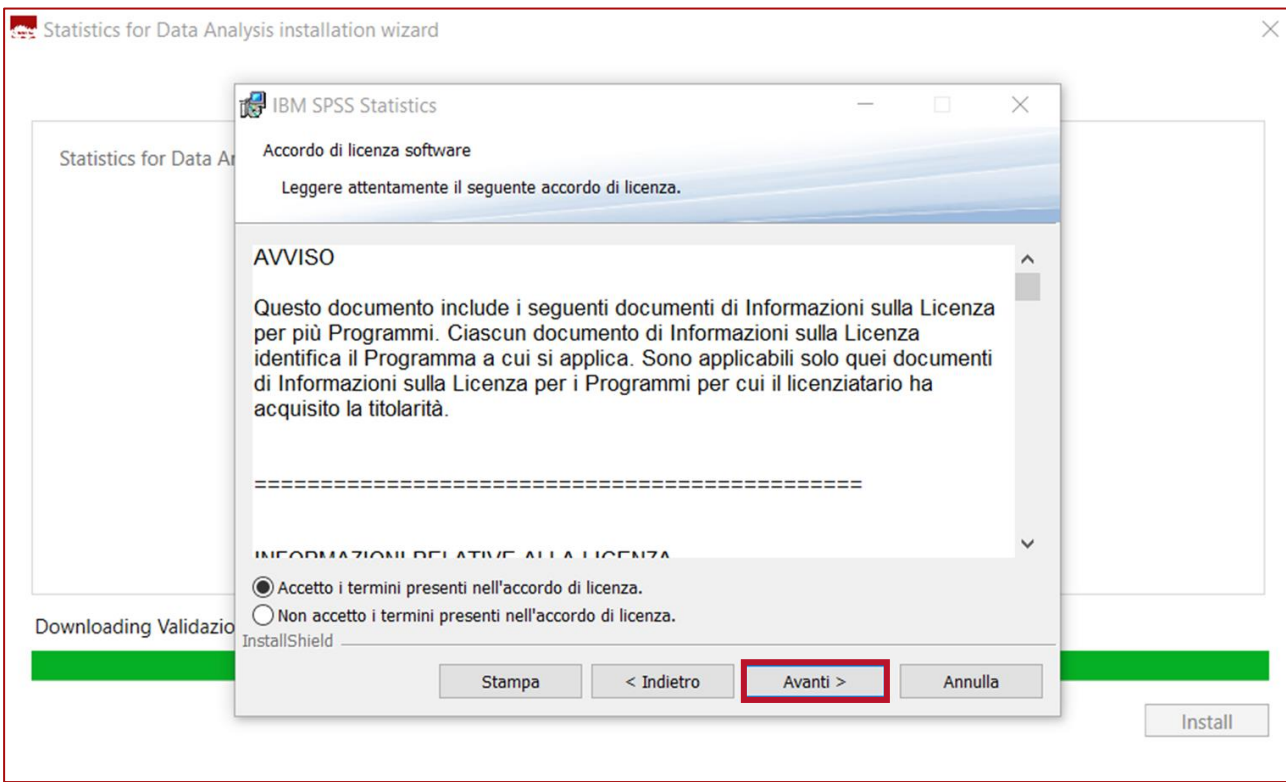

Terminata l'installazione seguirà

l'installazione:

- dei FixPack
- degli Add-On.

Se, invece, l'utente ha già una versione di Statistics sul proprio PC, questo passaggio verrà saltato.

Introduzione

La soluzione Statistics for Data Analysis

Installazione

Come installare Statistics for Data Analysis

Avvia Statistics for Data Analysis

Come avviare IBM SPSS Statistics

Dashboard

Webinar - News - Training

Add-On

Elenco di tutti gli Add-on disponibili

Strumenti Aggiuntivi

Amos – Pacchetti aggiuntivi – Consultazione licenza IBM SPSS Statistics

Manuali d'uso

Consultazione manuali di installazione ed utenti

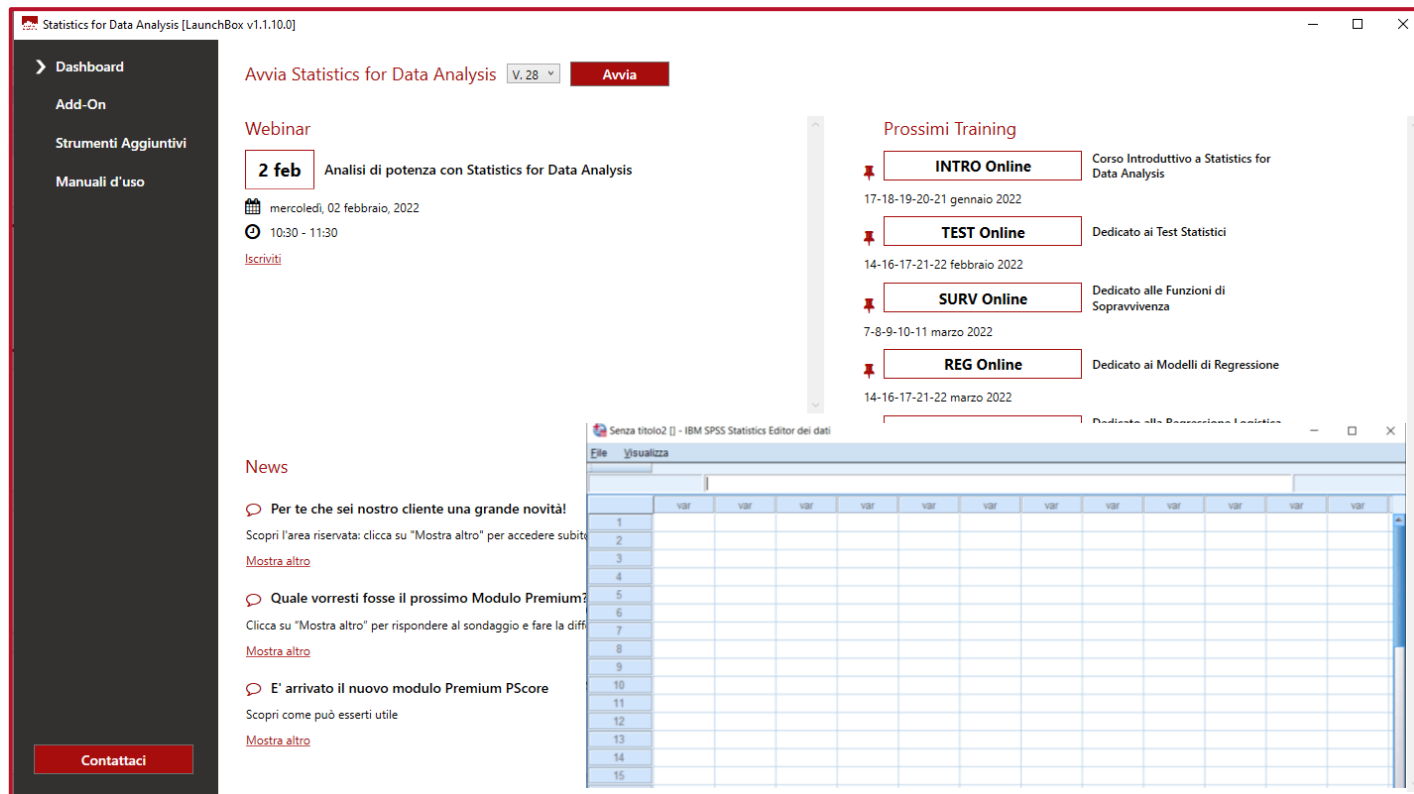

The screenshot shows the Statistics for Data Analysis LaunchBox v1.1.10.0 interface. It features a dark sidebar on the left with navigation options: Dashboard, Add-On, Strumenti Aggiuntivi, and Manuali d'uso. The main content area is divided into several sections:

- Avvia Statistics for Data Analysis**: A red button labeled "Avvia" next to a version dropdown set to "V.28".
- Webinar**: A section for a webinar on "2 feb" (February 2nd) titled "Analisi di potenza con Statistics for Data Analysis". It includes the date "mercoledì, 02 febbraio, 2022" and time "10:30 - 11:30", with an "Iscriviti" link.
- Prossimi Training**: A list of upcoming training sessions:
 - INTRO Online**: Corso Introduttivo a Statistics for Data Analysis, 17-18-19-20-21 gennaio 2022.
 - TEST Online**: Dedicato ai Test Statistici, 14-16-17-21-22 febbraio 2022.
 - SURV Online**: Dedicato alle Funzioni di Sopravvivenza, 7-8-9-10-11 marzo 2022.
 - REG Online**: Dedicato ai Modelli di Regressione, 14-16-17-21-22 marzo 2022.
- News**: A section with three news items, each with a "Mostra altro" link:
 - "Per te che sei nostro cliente una grande novità! Scopri l'area riservata: clicca su 'Mostra altro' per accedere subito."
 - "Quale vorresti fosse il prossimo Modulo Premium? Clicca su 'Mostra altro' per rispondere al sondaggio e fare la differenza."
 - "E' arrivato il nuovo modulo Premium PScore. Scopri come può esserti utile."

At the bottom right, there is a preview of the IBM SPSS Statistics Editor dei dati window, showing a data grid with columns labeled "var" and rows numbered 1 to 15.

Dall'applicazione Statistics for Data Analysis è possibile avviare IBM SPSS Statistics installato sul proprio PC.



Avvia Statistics for Data Analysis V. 29 Avvia

Il pulsante 'AVVIA', disponibile nella Dashboard, consente di eseguire IBM SPSS Statistics for Data Analysis v28, alternativamente è possibile scegliere di avviare la versione meno recente.

Di default viene mostrata la versione del software statistico installata, tuttavia è sempre modificabile dal menu a tendina accanto al pulsante.

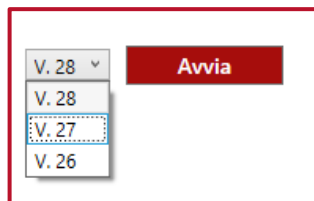

All'avvio la soluzione verifica la disponibilità di nuovi FixPack per la versione del software scelto e procede nella loro installazione.

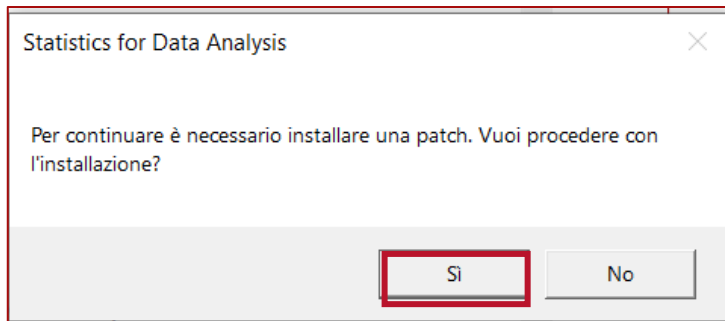

Al termine dell'installazione viene chiesto all'utente di riavviare il PC.

- Se viene scelta una versione di IBM SPSS Statistics non ancora installata, alla richiesta di avvio del software viene mostrato il messaggio:

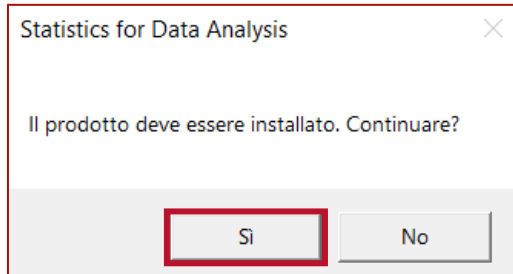

a seguito del quale l'utente verrà guidato nell'installazione del prodotto.

Anche in questo caso, se presenti, verranno installati i FixPack subito dopo l'installazione del software.

Introduzione

La soluzione Statistics for Data Analysis

Installazione

Come installare Statistics for Data Analysis

Avvia Statistics for Data Analysis

Come avviare IBM SPSS Statistics

Dashboard

Webinar - News - Training

Add-On

Elenco di tutti gli Add-on disponibili

Strumenti Aggiuntivi

Amos – Pacchetti aggiuntivi – Consultazione licenza IBM SPSS Statistics

Manuali d'uso

Consultazione manuali di installazione ed utenti

Statistics for Data Analysis è un applicazione Windows attraverso la quale è possibile rimanere sempre aggiornati su:

- Webinar
- News
- Training

L'applicazione si presenta con un menu laterale dal quale è possibile accedere all'area d'interesse: **la dashboard è la parte core di Statistics for Data Analysis.**

Webinar:

- Dove
- Quando
- Link al sito dove iscriversi

News

- Breve descrizione
- Link al sito con i dettagli

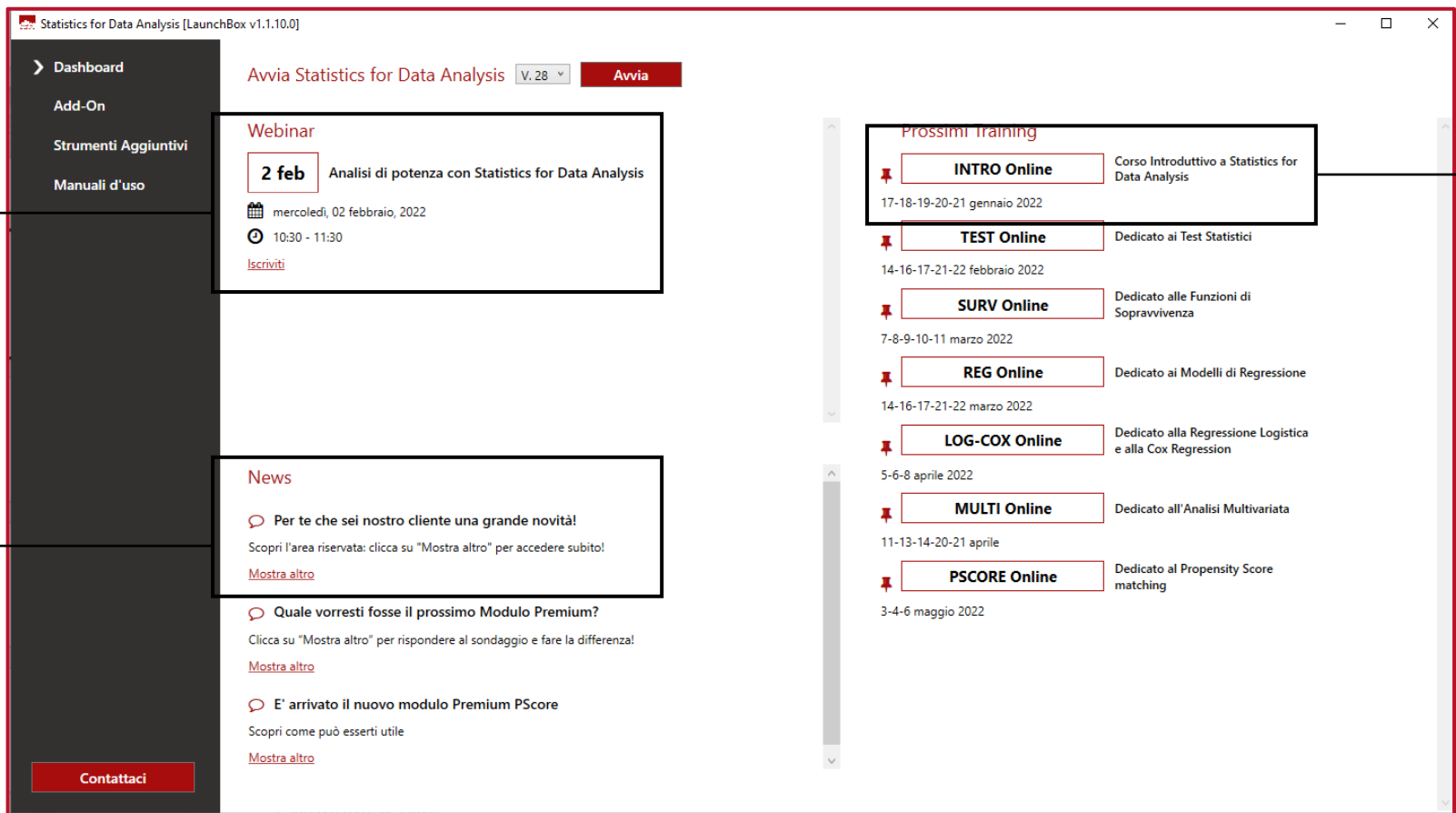

Training:

- Dove
- Quando
- Breve descrizione
- Link al sito

Il pulsante **CONTATTACI** è sempre visibile, l'obiettivo è quello di fornire supporto all'utente in qualsiasi momento.

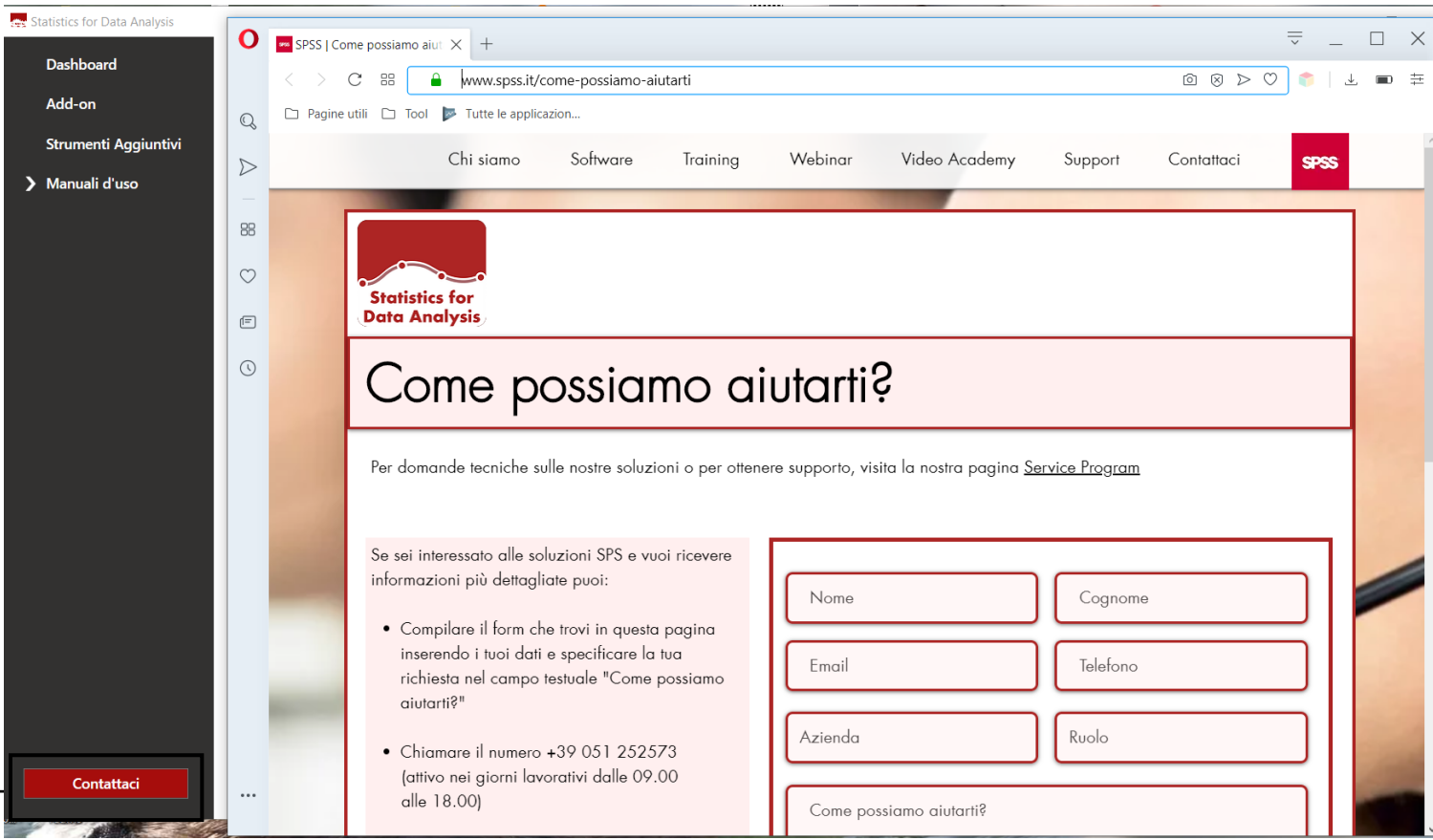

Al click si apre il form 'Come possiamo aiutarti' del sito www.statisticsfordataanalysis.com

Introduzione

La soluzione Statistics for Data Analysis

Installazione

Come installare Statistics for Data Analysis

Avvia Statistics for Data Analysis

Come avviare IBM SPSS Statistics

Dashboard

Webinar - News - Training

Add-On

Elenco di tutti gli Add-on disponibili

Strumenti Aggiuntivi

Amos – Pacchetti aggiuntivi – Consultazione licenza IBM SPSS Statistics

Manuali d'uso

Consultazione manuali di installazione ed utenti

Nella sezione Add-On, tramite Statistics for Data Analysis, l'utente può:

- installare nuovi Add-On disponibili
- visualizzarne in contenuti aggiuntivi

A seconda della versione scelta verranno elencati i nuovi Add-on disponibili e gli Add-on già installati.

Scegli la versione

Statistics for Data Analysis V. 27

Nuovi Add-On

Suddividi stringhe **Aggiungi giorni** Deduplica Stringhe Aggiungi 60gg

Add-On installati

Duplica casi Tabelle per insiemi a risposta multipla Tabelle di contingenza RSVP Chart

Ladder Plot Suddivisione File Estrazione Testo Mantieni Informazioni

Descrizione

Questa procedura permette di aggiungere un numero di giorni a piacere ad una variabile in formato data.

La cartella salvata include:

- Custom Procedure dialog: guida all'utilizzo della funzionalità tramite finestra di dialogo
- Statistics Data Document (.sav): file di dati .sav di esempio
- Statistics Syntax File (.sps): file contenente la sintassi
- Custom Procedure Syntax: guida all'utilizzo della funzionalità tramite sintassi

1 Installa

Selezionando un Add-on ne viene mostrata la relativa descrizione.

Cliccando su 'INSTALLA' l'Add-on verrà installato nel PC dell'utente.

Cliccando su un Add-On installato l'utente può accedere a:

- Sintassi
- Guida all'utilizzo della funzionalità
- Eventuali esempi

Cliccando sul pulsante 'Visualizza contenuti aggiuntivi': viene aperta la cartella del PC dove l'Add-On è stato salvato.

Add-On installati



Descrizione

Questa procedura permette di aggiungere un numero di giorni a piacere ad una variabile in formato data.

La cartella salvata include:

- Custom Procedure dialog: guida all'utilizzo della funzionalità tramite finestra di dialogo
- Statistics Data Document (.sav): file di dati .sav di esempio
- Statistics Syntax File (.sps): file contenente la sintassi
- Custom Procedure Syntax: guida all'utilizzo della funzionalità tramite sintassi

Visualizza contenuti aggiuntivi

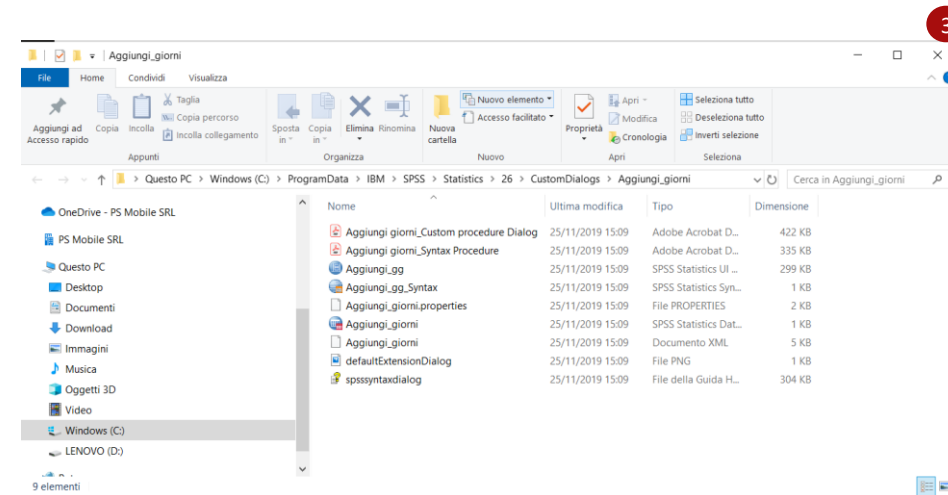

Direttamente da IBM SPSS Statistics è possibile visualizzare i nuovi Add-On installati.

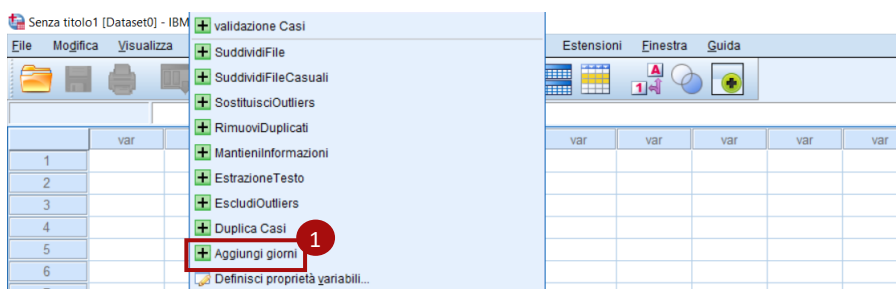

Incollando il percorso della cartella in cui l'Add-On è stato salvato è possibile caricare in modo veloce il file dati di esempio.

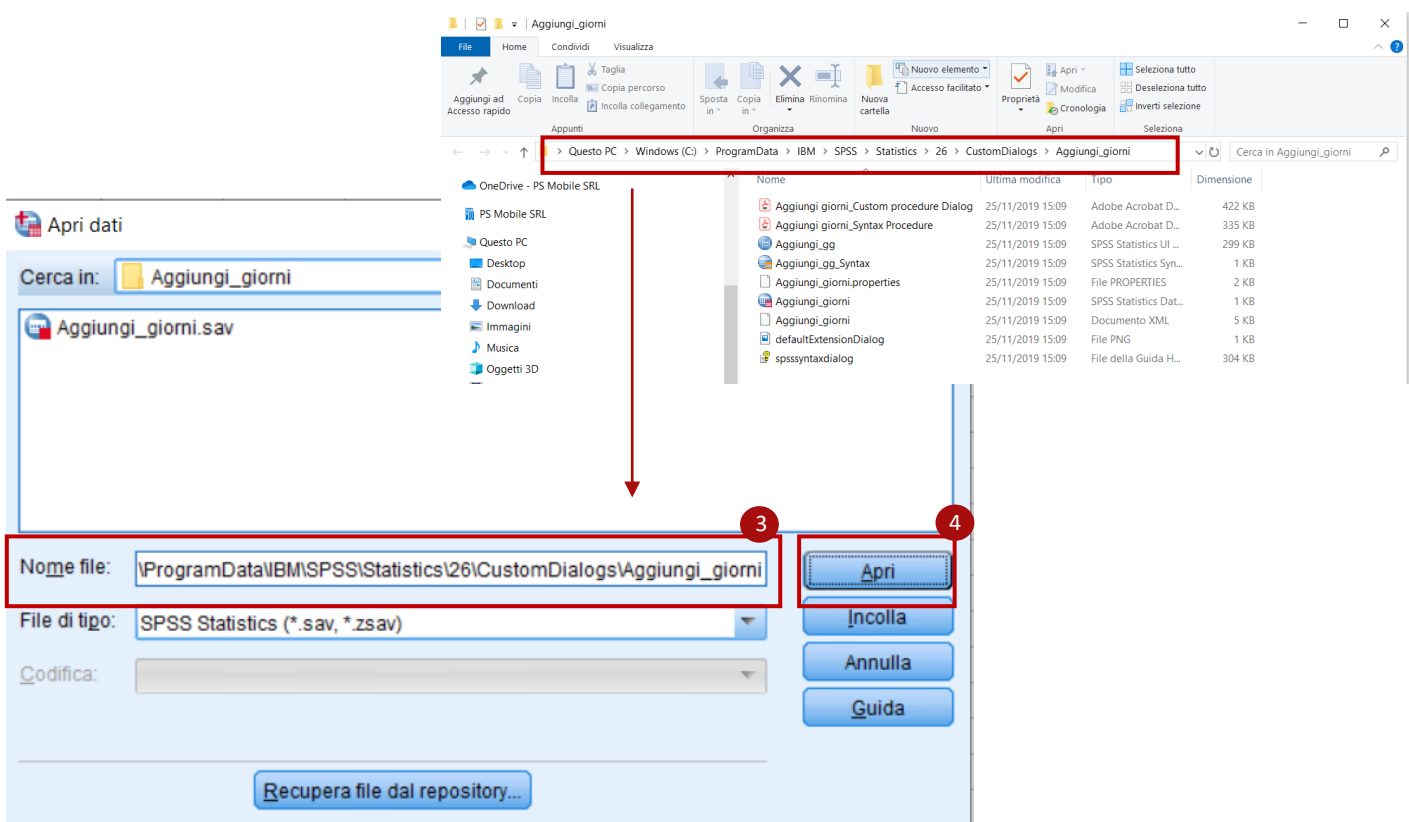
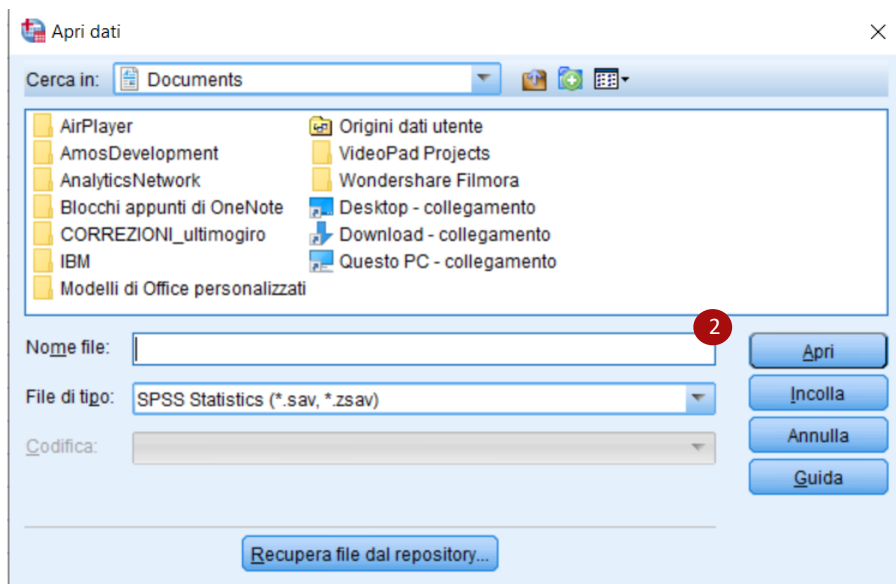

Nella sezione Add-On sarà possibile consultare anche le condizioni di licenza:

Condizioni di licenza Statistics for Data Analysis



Condizioni di
Licenza



Condizioni generali di licenza per soluzioni applicative SPS

Le presenti condizioni generali si intendono integralmente conosciute ed accettate al momento dell'installazione, della copia, o dell'utilizzo con qualsiasi modalità della Soluzione Applicativa o di parte di essa.

Selezionando il bottone si apre il link <https://www.spss.it/condizioni-solution> in cui sono riportati tutti i dettagli.

Introduzione

La soluzione Statistics for Data Analysis

Installazione

Come installare Statistics for Data Analysis

Avvia Statistics for Data Analysis

Come avviare IBM SPSS Statistics

Dashboard

Webinar - News - Training

Add-On

Elenco di tutti gli Add-on disponibili

Strumenti Aggiuntivi

Amos – Pacchetti aggiuntivi – Consultazione licenza IBM SPSS Statistics

Manuali d'uso

Consultazione manuali di installazione ed utenti

Nella sezione Strumenti Aggiuntivi, tramite Statistics for Data Analysis, l'utente può:

- installare il prodotto IBM SPSS AMOS
- Installare pacchetti aggiuntivi (Data Access Pack, License Manager)
- visualizzare lo stato licenza di IBM SPSS Statistics

A seconda della versione scelta, in questa sezione l'utente può scegliere di installare:

- il prodotto IBM SPSS Amos

Scegli la versione

Statistics for Data Analysis V. 28

Amos



Statistics Amos
V.28

Descrizione

Statistics Amos implementa l'approccio generale all'analisi dei dati noto come modello di equazione strutturale (SEM), conosciuto anche come analisi della covarianza o modellizzazione casuale. In particolare:

- Fornisce procedure SEM (Structural Equation Modeling - Creazione di modelli di equazione strutturale) di semplice utilizzo grazie alla possibilità di utilizzare un'interfaccia grafica.
- Consente di confrontare, confermare e perfezionare i modelli.
- Utilizza l'analisi bayesiana per migliorare le stime dei parametri dei modelli.
- Offre diversi metodi di attribuzione dei dati per creare dataset differenti.

Installa

- pacchetti d'installazione aggiuntivi

Pacchetti installazione aggiuntivi



Data Access Pack License Manager

Descrizione

Data Access Pack contiene un insieme completo di driver individuali specifici per database che utilizzano ODBC per garantire una connettività affidabile a tutti i più grandi archivi di dati, dai database relazionali ai dati flat-file. L'amministratore o l'utente finale possono installare i driver Connect ODBC appropriati. I driver devono essere installati sul computer che sta effettuando l'accesso ai dati.

Installa

L'utente può altresì consultare lo stato della licenza di IBM SPSS Statistics: procedura guidata per individuare anche il codice blocco della macchina.

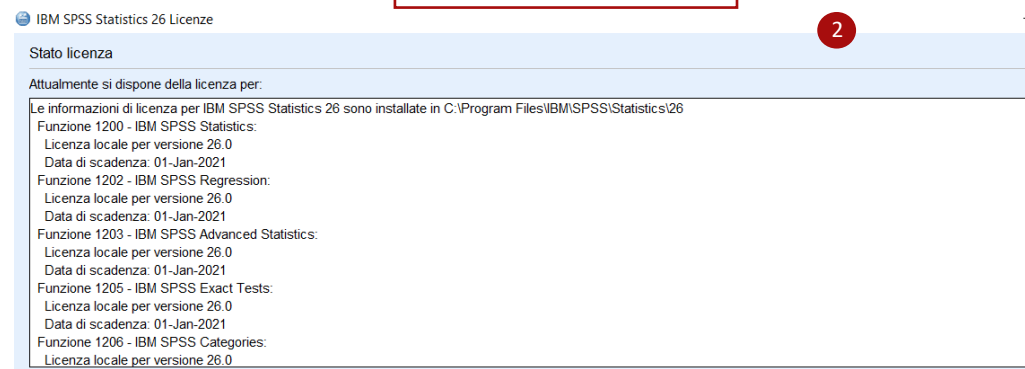

Stato licenza

Attualmente si dispone della licenza per:

Le informazioni di licenza per IBM SPSS Statistics 26 sono installate in C:\Program Files\IBM\SPSS\Statistics\26

- Funzione 1200 - IBM SPSS Statistics:
Licenza locale per versione 26.0
Data di scadenza: 01-Jan-2021
- Funzione 1202 - IBM SPSS Regression:
Licenza locale per versione 26.0
Data di scadenza: 01-Jan-2021
- Funzione 1203 - IBM SPSS Advanced Statistics:
Licenza locale per versione 26.0
Data di scadenza: 01-Jan-2021
- Funzione 1205 - IBM SPSS Exact Tests:
Licenza locale per versione 26.0
Data di scadenza: 01-Jan-2021
- Funzione 1206 - IBM SPSS Categories:
Licenza locale per versione 26.0

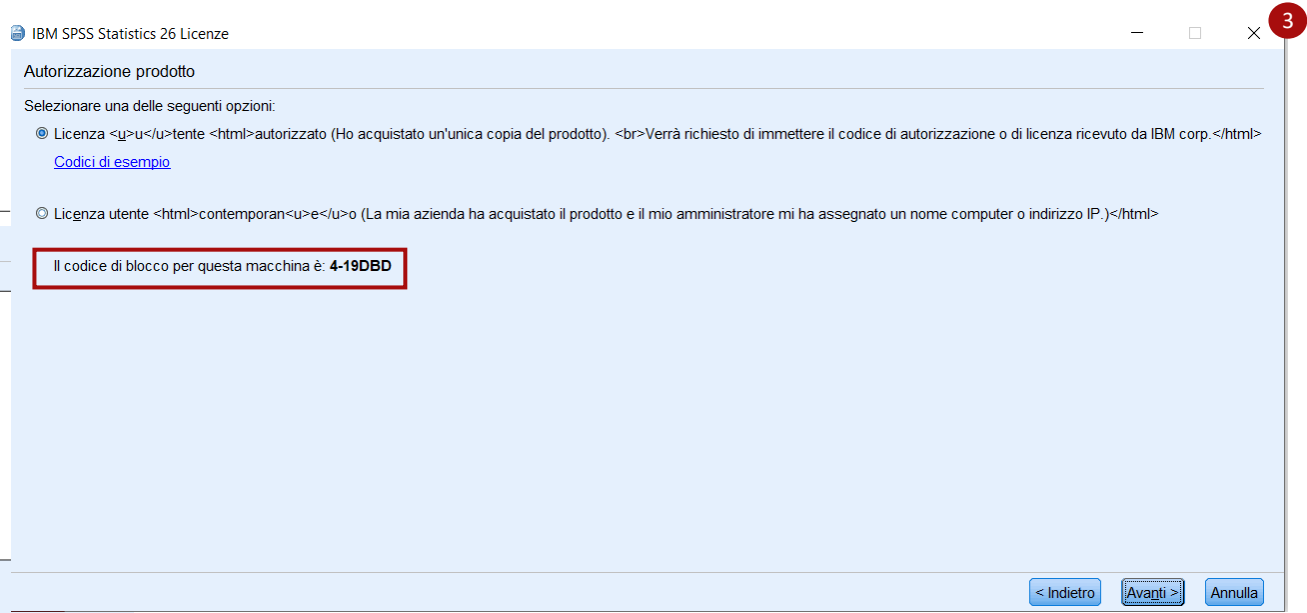

IBM SPSS Statistics 26 Licenze

Autorizzazione prodotto

Selezionare una delle seguenti opzioni:

- Licenza utente autorizzato (Ho acquistato un'unica copia del prodotto).
Verrà richiesto di immettere il codice di autorizzazione o di licenza ricevuto da IBM corp.</html>
[Codici di esempio](#)
- Licenza contemporanea (La mia azienda ha acquistato il prodotto e il mio amministratore mi ha assegnato un nome computer o indirizzo IP.)</html>

Il codice di blocco per questa macchina è: **4-19DBD**

< Indietro Avanti > Annulla



Introduzione

La soluzione Statistics for Data Analysis

Installazione

Come installare Statistics for Data Analysis

Avvia Statistics for Data Analysis

Come avviare IBM SPSS Statistics

Dashboard

Webinar - News - Training

Add-On

Elenco di tutti gli Add-on disponibili

Strumenti Aggiuntivi

Amos – Pacchetti aggiuntivi – Consultazione licenza IBM SPSS Statistics

Manuali d'uso

Consultazione manuali di installazione ed utenti

Nella sezione Manuali d'uso l'utente può consultare:

- manuali d'installazione
- manuali utente

per ciascun prodotto proposto in Statistics for Data Analysis.

In questo sezionale saranno consultabili tutti i manuali. Cliccando su ciascun link il materiale potrà essere visualizzato in ogni momento dall'utente.

Scegli la versione

Statistics for Data Analysis V. 28

 [Manuali Utente in Inglese](#)

 [Manuali Utente in italiano](#)

 [Manuali di installazione](#)

 [Manuali Statistics Amos](#)

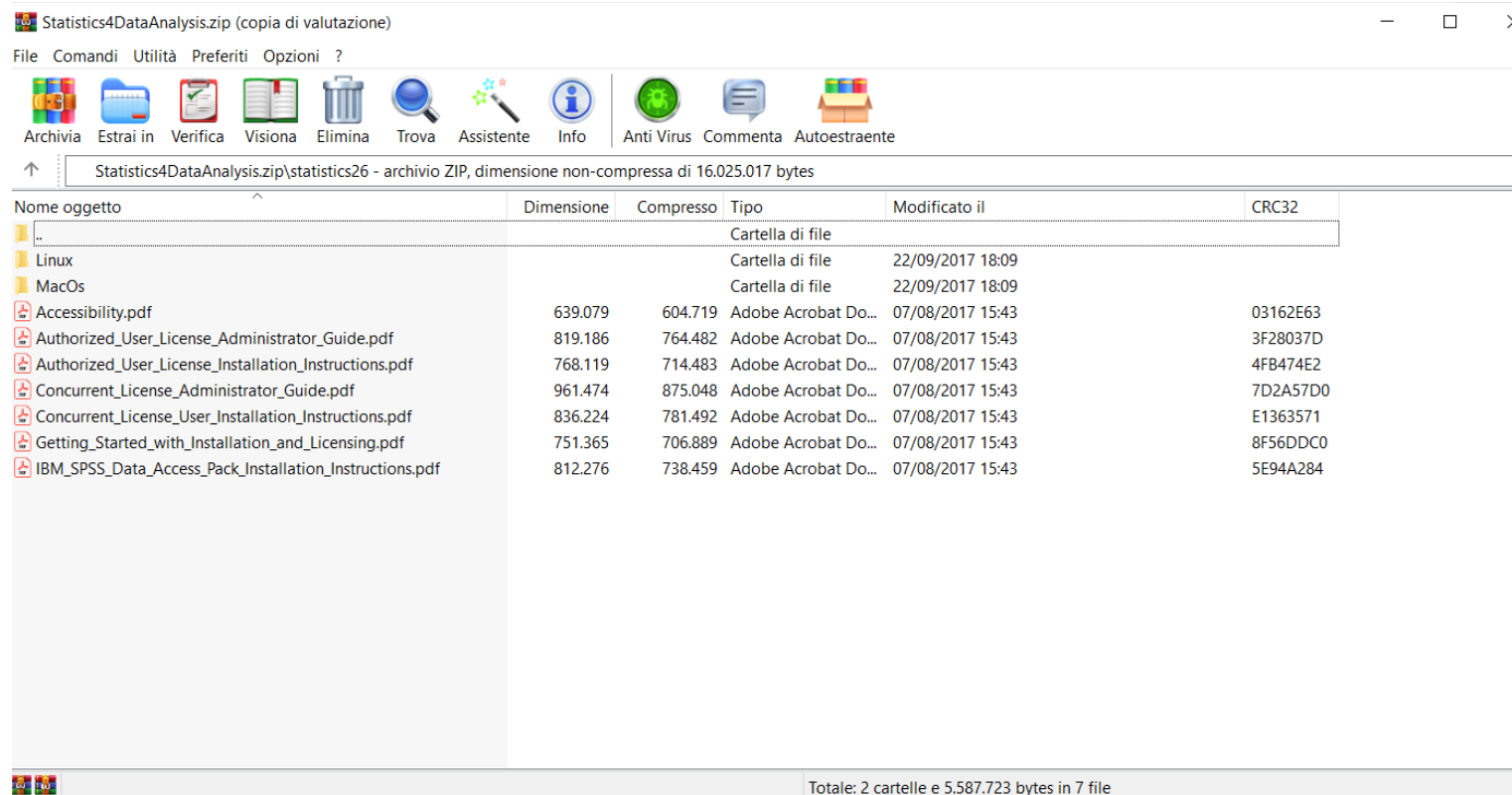

Nome oggetto	Dimensione	Compresso	Tipo	Modificato il	CRC32
..			Cartella di file		
Linux			Cartella di file	22/09/2017 18:09	
MacOs			Cartella di file	22/09/2017 18:09	
Accessibility.pdf	639.079	604.719	Adobe Acrobat Do...	07/08/2017 15:43	03162E63
Authorized_User_License_Administrator_Guide.pdf	819.186	764.482	Adobe Acrobat Do...	07/08/2017 15:43	3F28037D
Authorized_User_License_Installation_Instructions.pdf	768.119	714.483	Adobe Acrobat Do...	07/08/2017 15:43	4FB474E2
Concurrent_License_Administrator_Guide.pdf	961.474	875.048	Adobe Acrobat Do...	07/08/2017 15:43	7D2A57D0
Concurrent_License_User_Installation_Instructions.pdf	836.224	781.492	Adobe Acrobat Do...	07/08/2017 15:43	E1363571
Getting_Started_with_Installation_and_Licensing.pdf	751.365	706.889	Adobe Acrobat Do...	07/08/2017 15:43	8F56DDC0
IBM_SPSS_Data_Access_Pack_Installation_Instructions.pdf	812.276	738.459	Adobe Acrobat Do...	07/08/2017 15:43	5E94A284

Totale: 2 cartelle e 5.587.723 bytes in 7 file